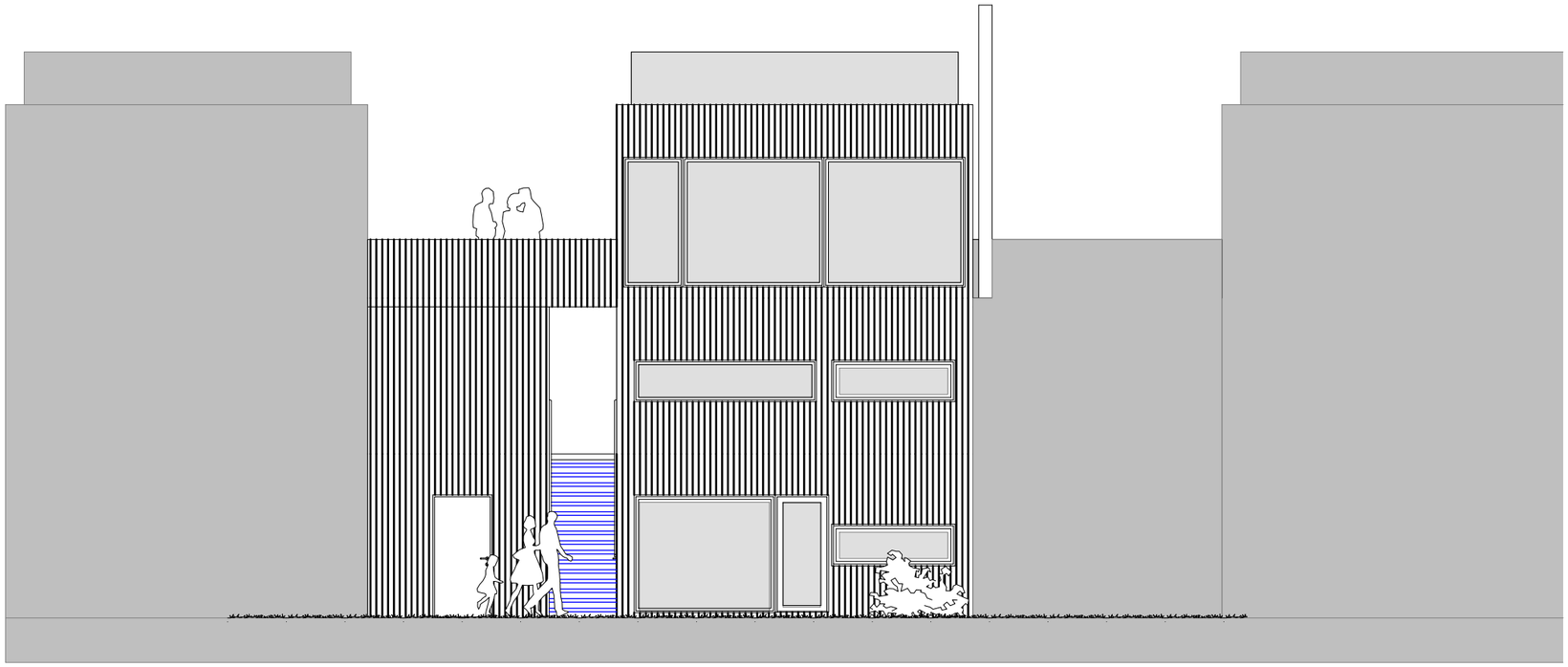

FASADE ØST

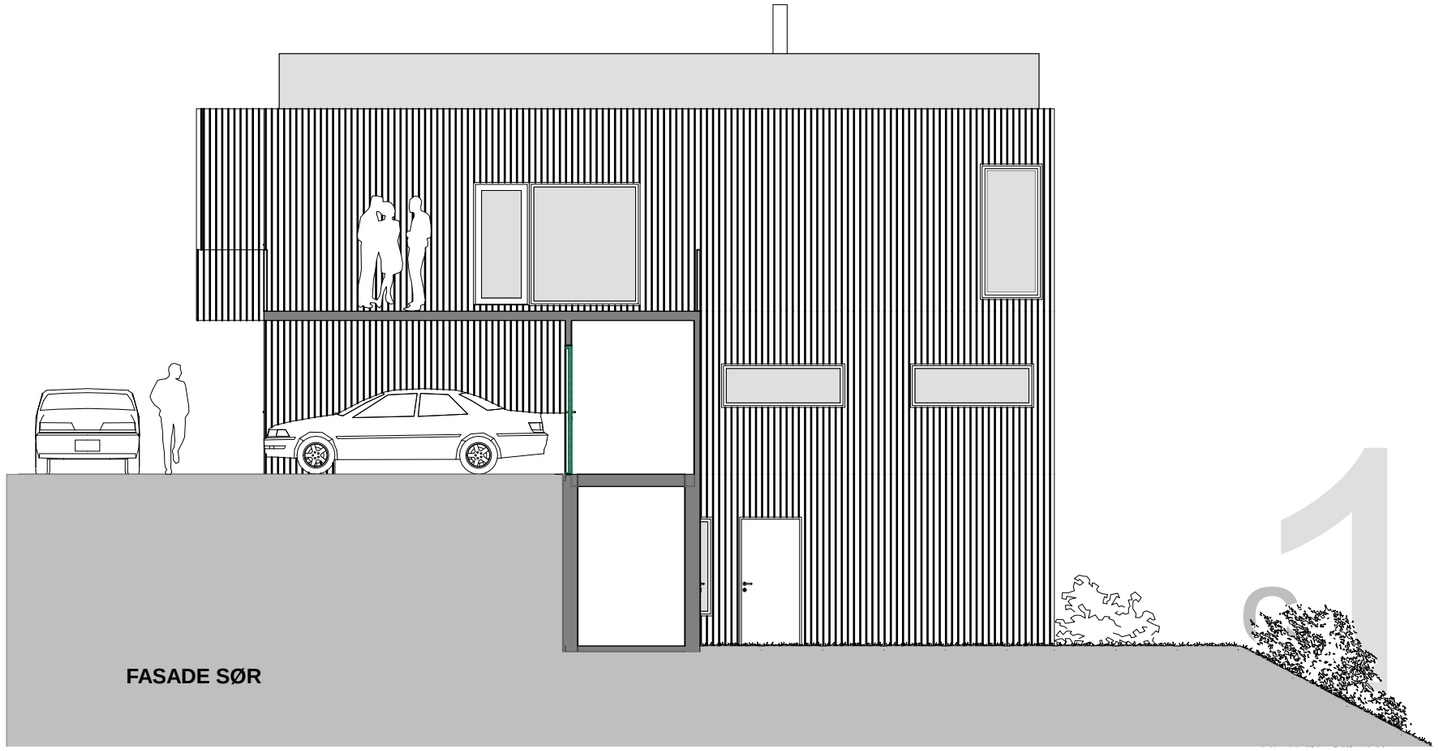

FASADE SØR

11

Rev.	Revisjon	Tegn.	Rev.dato

Prosjekt:

HENRIK IBSENS VEI

TYPE C MIDT - HUS 11

Byggherre: TotalProsjekt AS	Tegnet: MS
Tegning: Fasade øst og sør	Mål: 1:100
	Dato: 15.04.10
TotalRenovering as Byggmester & Totalentreprenør	Tegn.nr. / Rev.